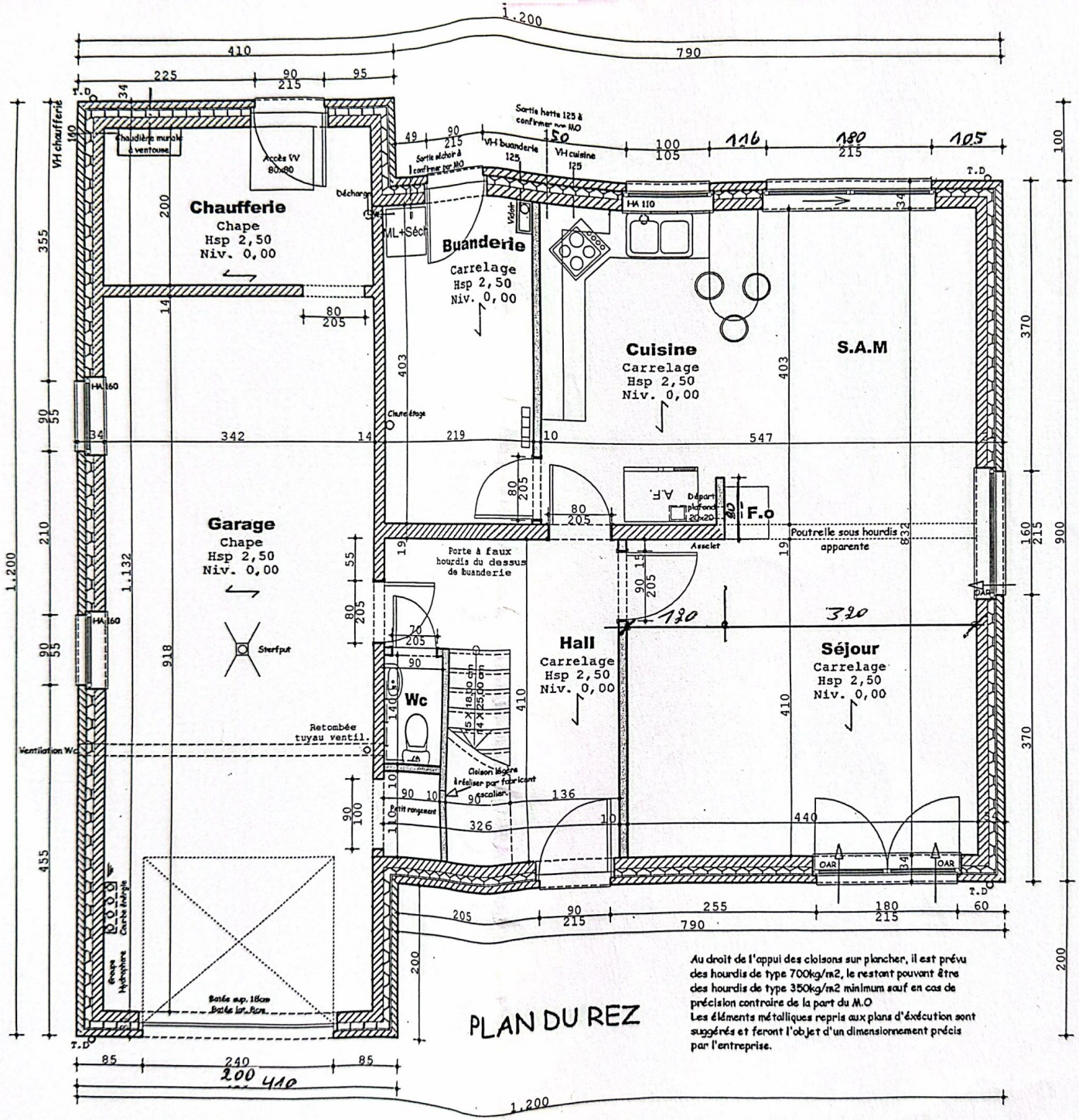

PLAN DU REZ

Au droit de l'appui des cloisons sur plancher, il est prévu des hourdis de type 700kg/m2, le restant pouvant être des hourdis de type 350kg/m2 minimum sauf en cas de précision contraire de la part du M.O
Les éléments métalliques repris aux plans d'éxécution sont suggérés et feront l'objet d'un dimensionnement précis par l'entreprise.

Scanned with CamScanner

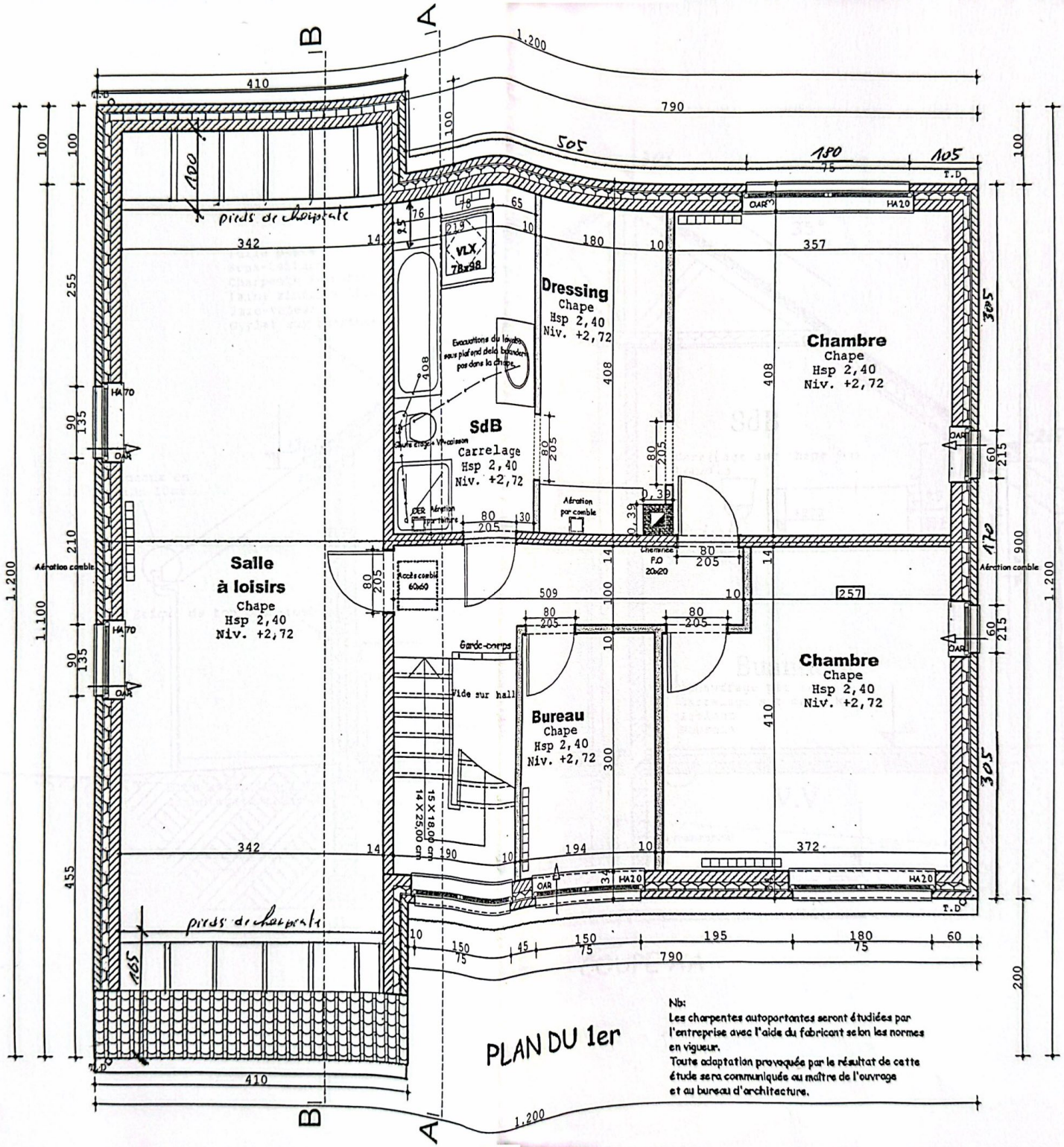

PLAN DU 1er

Nb:
Les charpentes autoportantes seront étudiées par l'entreprise avec l'aide du fabricant selon les normes en vigueur.
Toute adaptation provoquée par le résultat de cette étude sera communiquée au maître de l'ouvrage et au bureau d'architecture.

Scanned with CamScanner