

Registre n°: Scellé n°: 101739

ADRESSE DE L'INSTALLATION: 2 rue Bellefleur

PROPRIÉTAIRE (Nom - Prénom):
 Adresse:
 DEMANDEUR:
 Adresse:
 INSTALLATEUR: Lervigne, Philippe
 Adresse:
 TVA ou CI: 43.142.116

GRD: Compteur n°: Index: Code EAN:

CONTROLE D'INSTALLATION ELECTRIQUE BASSE TENSION ALIMENTEE PAR LE RESEAU DE DISTRIBUTION B

Appareils de mesure utilisés : Mesureur de terre n°SGS : B537 Mesureur d'isolement n°SGS : B537 Mesureur de continuité n°SGS : B537

Schéma liaison à la terre : TT Procédure technique : (RGIE art.86) TEC EE 102 (RGIE art.87/86) TEC EE 211-212

Date de contrôle : 16/01/20

Type de contrôle : ☒ Examen de conformité avant mise en usage (RGIE art.270) (Prescriptions GRD)
☐ Visite de contrôle périodique (RGIE art.271 et 271 bis) (Prescriptions GRD)
☐ Visite de contrôle pour renforcement et/ou changement compteur (RGIE art.276) (Prescriptions GRD)
☐ Visite de contrôle lors de la vente d'une unité d'habitation (RGIE art. 276bis) (Prescriptions GRD)
☐ Examen de conformité avant mise en usage d'une installation photovoltaïque (RGIE art.270) (Prescriptions GRD C10/11) (voir verso)

Type d'installation : existante - nouvelle - extension - modification - temporaire - chantier :

Type locaux - compris dans l'installation : habitation (maison, appartement, autres), compteur de chantier « domestique », parties communes d'une installation résidentielle, autres :

Début des travaux : fondations avant - après 1.10.81 - Installation électrique avant - après 1.10.81 - 1.1.83 - BA4/BA5 : oui / non

Raccordement : tension : 230 V AC-DC ; Protection raccordement : existante : A - prévue : 5

Câble alimentation tableau principal : x mm², type : BAUB ; Inter. général : différentiel A, type : A

Type prise de terre : boucle - barres - piquets - conducteur horizontal : 15 ; Ra = 23,4 Ω ; Ri tot =

Nombre de tableaux : ; Nombre de circuits term. : ;

DESCRIPTION: ☒ voir schéma(s) en annexe

Dispositif de protection à courant différentiel résiduel (DPCDR)		
I _n (A)	I _{cc} (A)	Δ I _n (mA)
63	3000	300
Circuit	Calibre	Ligne / Utilisateur
		voir plans

Dispositif de protection à courant différentiel résiduel (DPCDR)		
I _n (A)	I _{cc} (A)	Δ I _n (mA)
63	3000	300
Circuit	Calibre	Ligne / Utilisateur
		voir plans

- DPCDR installés adaptés à la valeur de la résistance de dispersion de la prise de terre : bon - infractions - remarques
- Protections installées contre les surintensités adaptées aux sections des circuits qu'elles protègent : bon - infractions - remarques
- Existe-t-il : salle de bains - lessiveuse - lave-vaisselle - séchoir - salle de douche : oui - non
- Existe-t-il des influences externes particulières : oui - non (si oui, voir en annexe)
- Eclairage TBTS placé : oui - non
- Chauffage électrique placé : oui - non
- Exécution de l'installation électrique conformément aux schémas : bon - infractions - remarques
- Etat du matériel électrique : bon - infractions - remarques
- Protection contre les chocs électriques par contacts directs et indirects : bon - infractions - remarques
- Continuité des liaisons équipotentielles principales et supplémentaires : bon - infractions - remarques - pas applicable
- Matériel électrique fixe et mobile : bon - infractions - remarques
- Contrôle du fonctionnement des DPCDR par leur bouton test ou via un courant de défaut : bon - infractions - remarques

INFRACTIONS - REMARQUES:

.....

.....

.....

DEVOIRS DU PROPRIÉTAIRE, GESTIONNAIRE OU LOCATAIRE : voir verso

CONCLUSION : (Information importante au verso)

- Seules les parties visibles et accessibles de l'installation ont pu être vérifiées.
- ☒ L'installation est conforme aux prescriptions du RGIE, sous réserve de ☒ (voir verso 1). Le prochain contrôle périodique est à effectuer dans les délais prescrits par la réglementation en vigueur. Le DPCDR général est - était plombé. Les schémas, unifilaire(s) et de position, ont été visés et sont signés par les deux - trois personnes intéressées.
- ☐ L'installation n'est pas conforme aux prescriptions du RGIE (voir verso 2). Le DPCDR était plombé.
- Une visite complémentaire est à exécuter par le même organisme avant le / /
- Une visite complémentaire est à exécuter par un organisme agréé au terme du délai de 18 mois prenant cours le jour de l'acte de vente.
- ☐ Les résultats du contrôle ne permettent pas de déclarer l'installation conforme. Un examen supplémentaire sur les manquements constatés est à exécuter par le même organisme.

L'INSPECTEUR:
N° + nom + signature

NOM - FONCTION / QUALITE:
Vu inspecteur à la date ci-dessus

VISA DU GRD:

Feuillet BT n° 147703

DATE:

Contrôle par - Gecontroleerd door
SGS
Document 245 - DOCUMENT DE CHASSART

DEVIS – Travaux de raccordement(s) - Électricité

Établi par <i>Leclercq</i>	Procédure	1	Devis n°	578149
----------------------------------------	-----------	---	----------	--------

DONNÉES RELATIVES À L'IMMEUBLE DANS LEQUEL LES TRAVAUX SERONT EFFECTUÉS ET À L'UTILISATEUR	COORDONNÉES DU CHANTIER		
	Nom et prénom :	Tél :	GSM :
	Propriétaire Locataire Autre :	E-mail	
	Rue	N° :	
	Code postal :	Localité :	
	COORDONNÉES DE FACTURATION		N° ENTREPRISE :
	Nom et prénom :	Tél :	GSM :
	E-mail	Fax :	
	Rue	N° :	
	Code postal :	Localité :	

	SITUATION EXISTANTE			SITUATION A RÉALISER		
	Simple tarif	Double tarif	Chantier	Simple tarif	Double tarif	Chantier
	Double sens	Exclusif nuit	E.H.P.	Double sens	Exclusif nuit	E.H.P.
DONNÉES kVA	soit x A	en V kVA	soit x A	en V
RELATIVES AU(X) kVA	soit x A	en V kVA	soit x A	en V
COMPTAGE(S) kVA	soit x A	en V kVA	soit x A	en V
EXISTANT(S) ET	Compteur 1 n° :		kWh en h. creuses :	kWh en h. pleines :		
FUTUR(S)	Compteur 2 n° :		kWh en h. creuses :	kWh en h. pleines :		
	Compteur 3 n° :		kWh en h. creuses :	kWh en h. pleines :		
	DOUBLE SENS	Index 181 :		Index 182 :		
		Index 183 :		Index 184 :		
Tarification après réalisation :			TBT – Trans. BT	BT - Basse tension		

TRAVAUX A RÉALISER PAR L'U.R.D. OU SON ELECTRICIEN	La colonne existante est toujours valable. Sa section est de	4 x mm ²	Voir fiches(s) technique(s) n°
	ⓧ Installation de la colonne d'une section minimale (E.X.V.B.) ou E.V.V.B.) de	4 x 10 mm ²	3 & 4
	ⓧ Panneau de comptage (facultatif)		2
	ⓧ Achat et placement au mur de l'ensemble coffret 25s60 (base, couvercle et interrupteur)		2
	ⓧ Installation d'un câble d'une section minimale (E.X.V.B.) ou E.V.V.B.) de	4 x 10 mm ²	2
	entre le groupe de comptage et le tableau divisionnaire.		
	ⓧ L'installation électrique doit être réceptionnée avant mise en service du comptage.		1

DEVIS	Prestation(s) du devis		Montant en € - 21% TVA comprise
	Raccordement : EB004 - EB008 EB046 - EB047	Modification : ER€
	Redevance de puissance :	EK00 ... (..... €/kVA x kVA)€
	Autre(s) prestation(s)	E.....€
	TOTAL		4.74,52 €

REMARQUES	Délai de réalisation des travaux	7 semaines
	N'oubliez pas de prendre connaissance des conditions générales reprises au verso.	

SIGNATURE	Date : 22.04.10	Signature de l'U.R.D. pour accord

Registre n°: Scellén°: 201789
 ADRESSE DE L'INSTALLATION: 8 rue Bellefleur
 PROPRIETAIRE (Nom - Prénom):
 Adresse:
 DEMANDEUR:
 Adresse:
 INSTALLATEUR: LEROIS, Philippe
 Adresse:
 TVA ou CI: 913.192.916

GRD: Compteur n°: Index: Code EAN:

CONTROLE D'INSTALLATION ELECTRIQUE BASSE TENSION ALIMENTEE PAR LE RESEAU DE DISTRIBUTION BT

Appareils de mesure utilisés : Mesureur de terre n°SGS : B0537 Mesureur d'isolement n°SGS : B0537 Mesureur de continuité n°SGS : B0537
 Schéma liaison à la terre : TT Procédure technique : (RGIE art.86) TEC EE 102
 Date de contrôle : 16/05/2010 (RGIE art.87/86) TEC EE 211-212
 Type de contrôle : ☒ Examen de conformité avant mise en usage (RGIE art.270) (Prescriptions GRD)
☐ Visite de contrôle périodique (RGIE art.271 et 271bis) (Prescriptions GRD)
☐ Visite de contrôle pour renforcement et/ou changement compteur (RGIE art.276) (Prescriptions GRD)
☐ Visite de contrôle lors de la vente d'une unité d'habitation (RGIE art. 276bis) (Prescriptions GRD)
☐ Examen de conformité avant mise en usage d'une installation photovoltaïque (RGIE art.270) (Prescriptions GRD C10/11) (voir verso)
 Type d'installation : existante - nouvelle - extension - modification - temporaire - chantier
 Type locaux - compris dans l'installation : habitation (maison, appartement, autres), compteur de chantier « domestique », parties communes d'une installation résidentielle, autres :
 Début des travaux : fondations avant : après 1.10.81 - Installation électrique avant : après 1.10.81 - 1.1.83 - BA4/BA5 : oui / non
 Raccordement : tension : V AC-DC : Protection raccordement : existante : A - prévue : A
 Câble alimentation tableau principal : mm², type : Inter. général : A, type :
 Type prise de terre : boucle - barres - piquets - conducteur horizontal
 Nombre de tableaux : ; Nombre de circuits term. : 15 ; Ra = 23,4 Ω ; Ri tot = 60 MΩ

DESCRIPTION: voir schéma(s) en annexe

Dispositif de protection à courant différentiel résiduel (DPCDR)		
In (A)	Icc (A)	Δ In (mA)
63	3000	300
Circuit	Calibre	Ligne / Utilisateur
		voir plans.

Dispositif de protection à courant différentiel résiduel (DPCDR)		
In (A)	Icc (A)	Δ In (mA)
63	3000	300
Circuit	Calibre	Ligne / Utilisateur
		voir plans

- DPCDR installés adaptés à la valeur de la résistance de dispersion de la prise de terre : bon - infractions - remarques
- Protections installées contre les surintensités adaptées aux sections des circuits qu'elles protègent : bon - infractions - remarques
- Existe-t-il : salle de bains - lessiveuse - lave-vaisselle - séchoir - salle de douche : oui - non
- Existe-t-il des influences extérieures particulières : oui - non (si oui, voir en annexe)
- Eclairage TBTS placé : oui - non
- Chauffage électrique placé : oui - non
- Exécution de l'installation électrique conformément aux schémas : bon - infractions - remarques
- Etat du matériel électrique : bon - infractions - remarques
- Protection contre les chocs électriques par contacts directs et indirects : bon - infractions - remarques
- Continuité des liaisons équipotentielles principales et supplémentaires : bon - infractions - remarques - pas applicable
- Matériel électrique fixe et mobile : bon - infractions - remarques
- Contrôle du fonctionnement des DPCDR par leur bouton test ou via un courant de défaut : bon - infractions - remarques

INFRACTIONS - REMARQUES:

.....

.....

.....

DEVOIRS DU PROPRIETAIRE, GESTIONNAIRE OU LOCATAIRE : voir verso

CONCLUSION : (Information importante au verso)

- Seules les parties visibles et accessibles de l'installation ont pu être vérifiées.
- ☒ L'installation est conforme aux prescriptions du RGIE, sous réserve de (voir verso 1). Le prochain contrôle périodique est à effectuer dans les délais prescrits par la réglementation en vigueur. Le DPCDR général est - était plombé. Les schémas, unifilaire(s) et de position, ont été visés et sont signés par les deux - trois personnes intéressées.
- ☐ L'installation n'est pas conforme aux prescriptions du RGIE (voir verso 2). Le DPCDR était plombé.
- ☐ Une visite complémentaire est à exécuter par le même organisme avant le / /
- ☐ Une visite complémentaire est à exécuter par un organisme agréé au terme du délai de 18 mois prenant cours le jour de l'acte de vente.
- ☐ Les résultats du contrôle ne permettent pas de déclarer l'installation conforme. Un examen supplémentaire sur les manquements constatés est à exécuter par le même organisme.

L'INSPECTEUR:
 N° + nom + signature
 Contrôlé par - Gecontroleerd door
 SGS
 Les conditions générales de SGS Statutory Services Belgium, en votre possession, sont applicables pour ce rapport.
 Agent 245 N. DUJON DE CHASSART

NOM - FONCTION / QUALITE:
 Vu inspecteur à la date ci-dessus

Feuille BT n° 147703

VISA DU GRD:
 TECTEO
 DATE: 16/05/2010

Делу.

22-23-24-25-26

Contrôle par - Gecontroleerd door
SGS
Date/Datum ... 26/1/2006 ...
Page 2/5 AL D'UN MONT DE CHASSART

1. $\frac{1}{2} \text{ mole of } \text{PCl}_5$
 2. $\frac{1}{2} \text{ mole of } \text{PCl}_3$
 3. $\frac{1}{2} \text{ mole of } \text{Cl}_2$



Δ 300.000 Pf.

EX-102 146-102

LESOINNE PHILIPPE
14, RUE DE MERGIFOSSE
4630 SOUMAGNE
04/3400106
Vendredi 253 192 426

Contrôle par - Gecontroleerd door
 SGS
 Date/Datum 2015/6
 Agent 245 N. DUMONT DE CHASSART

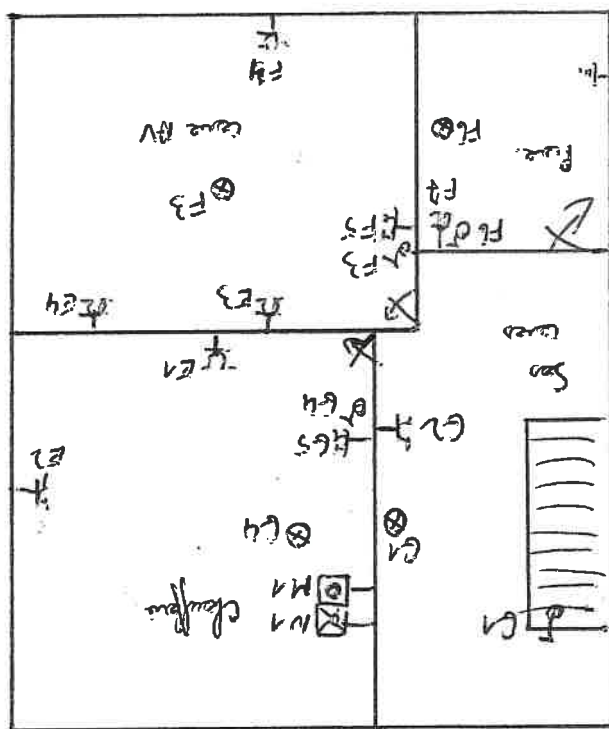
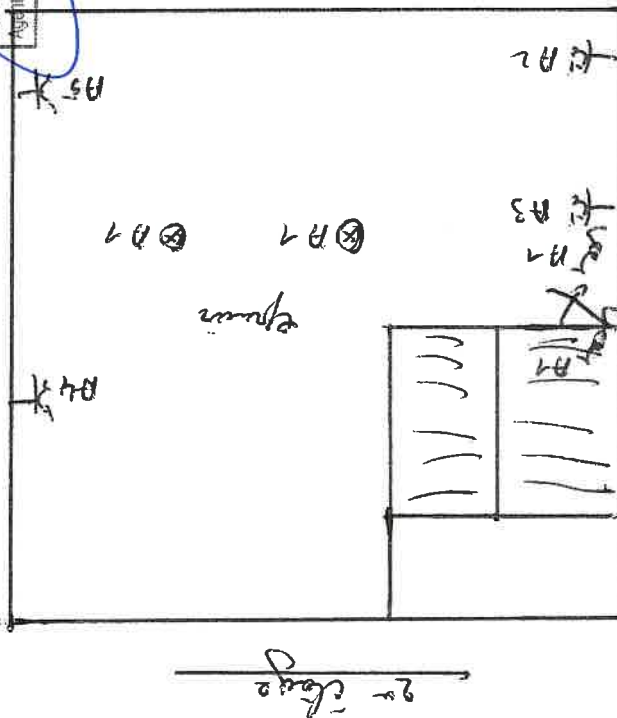
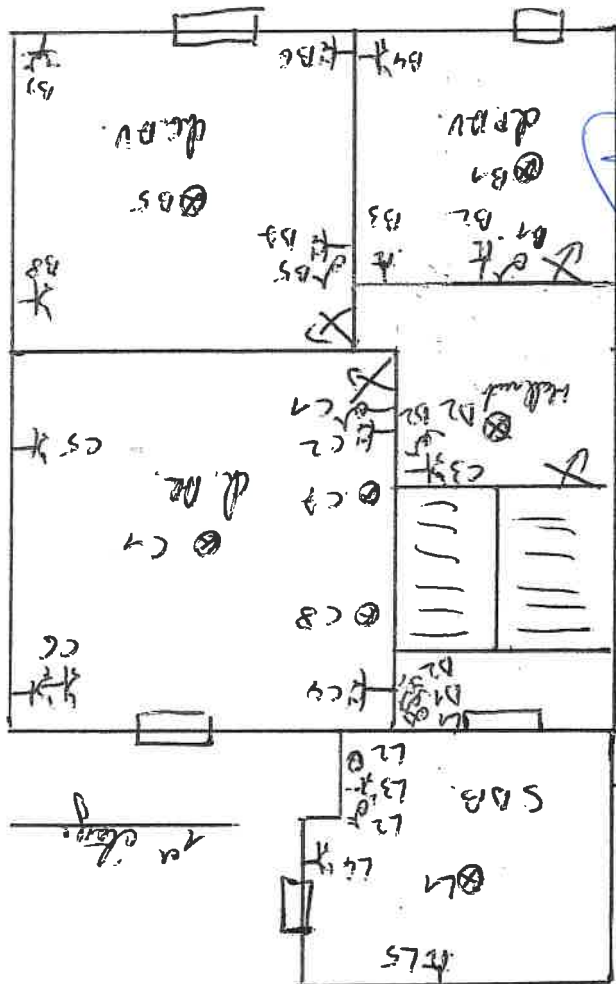

16
 8, rue Edouard
 4030 GRIFFIN
 Down rd.

