

NOMENCLATURE DES MATERIAUX

MATERIAUX EXISTANTS

1. Ardoise gris/bleu
2. Châssis blanc
3. Corniche gris moyen
4. TD PVC blanc
5. Châssis noir
6. Pierre/béton gris(e)
7. Boiserie brun foncé
8. Panneau blanc
9. Lambris métallique doré mat
10. Marbre nuit étoilée
11. Brique rouge
12. Panneau Métallique gris
13. Pierre jaune
14. Capot alu gris
15. Boiserie gris foncé
16. Bourlet en Zinc
17. Corniche noir
18. Chassis doré mat
19. Brique peinte en blanche
20. Bloc de béton lourd

NOUVEAUX MATERIAUX

- A. Tôle métallique gris
- B. TD Gris
- C. Colonne vert

LEGENDE DES MATERIAUX



DEMOLITION



GROS OEUVRE EXISTANT



MAÇONNERIES NEUVES

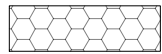

ISOLANT



STABILISE

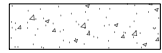

GRAVIER

TRANSFORMATION D'UN IMMEUBLE DE RAPPORT

rue Puits-en-Sock 144-146-148-150

4020 Liège

OBJET DE LA DEMANDE DE PERMIS D'URBANISME:

- Régularisation et transformation des logements n°146-148 (passage 8 à 5 logements)
- Démolition d'une annexe et aménagement de la cour intérieure d'ilot et création d'un parking 8 vélos
- Régularisation du volume annexe du logement n°148
- Suppression du panneautage blanc en façade n° 150
- Suppression enseigne et banne solaire n°144
- **INTÉGRATION DES REMARQUES FORMULÉES DANS LA DÉCISION D'OCTROI DU P.U. DU 12 SEPTEMBRE 2025**

AUTEUR DE PROJET:



Lorigami Architecture SRL
Place Vivegnis 36 - B-4000 Liège
T: 04 246 10 24
@: info@lorigami.archi - www.lorigami.archi

MAITRE DE L'OUVRAGE:

[REDACTED] on
[REDACTED]
[REDACTED]

ESPACE RESERVE AUX AUTORITES DELIVRANTES:

CONTENU DOCUMENT:

SITUATION EXISTANTE:

	ECHELLE
PLAN DE SITUATION	1/1000
PLAN DE SITUATION RAYON 50M	1/500
PLAN D'IMPLANTATION	1/200
PROFIL D'IMPLANTATION	1/200
PLAN R-1	1/100
PLAN R+0	1/100
PLAN R+1	1/100
PLAN R+2	1/100
PLAN R+3	1/100
COUPE AA' - BB'	1/100
COUPE CC' - DD'	1/100
COUPE EE'	1/100
COUPE FF'	1/100

SITUATION PROJETEE:

	ECHELLE
PLAN D'IMPLANTATION	1/200
PROFIL D'IMPLANTATION	1/200
PLAN R-1	1/100
PLAN R+0	1/100
PLAN R+1	1/100
PLAN R+2	1/100
PLAN R+3	1/100
COUPE AA' - BB'	1/100
COUPE CC' - RENDU cour intérieure	1/100
COUPE DD' - EE'	1/100
COUPE FF'	1/100

MODIFICATION - MISE A JOUR:

- a. janvier 2024 : document initial
- b. :
- c. :

DATE:

SEPTEMBRE 2025

CADASTRE:

LIEGE - DIVISION 16
Section D -
1047e - 1047f -1048e

P0/24

DOCUMENTS POUR DEMANDE DE PERMIS D'URBANISME

Les niveaux et cotes des ouvrages existants sont mentionnés à titre indicatif. Ils devront faire l'objet de vérifications par l'exécutant des travaux.
Ce document ne peut en aucun cas être considéré comme étant un document pour exécution de travaux

OBJET DE LA DEMANDE
Liège 16e division section D n°1047e - 1047f - 1048p

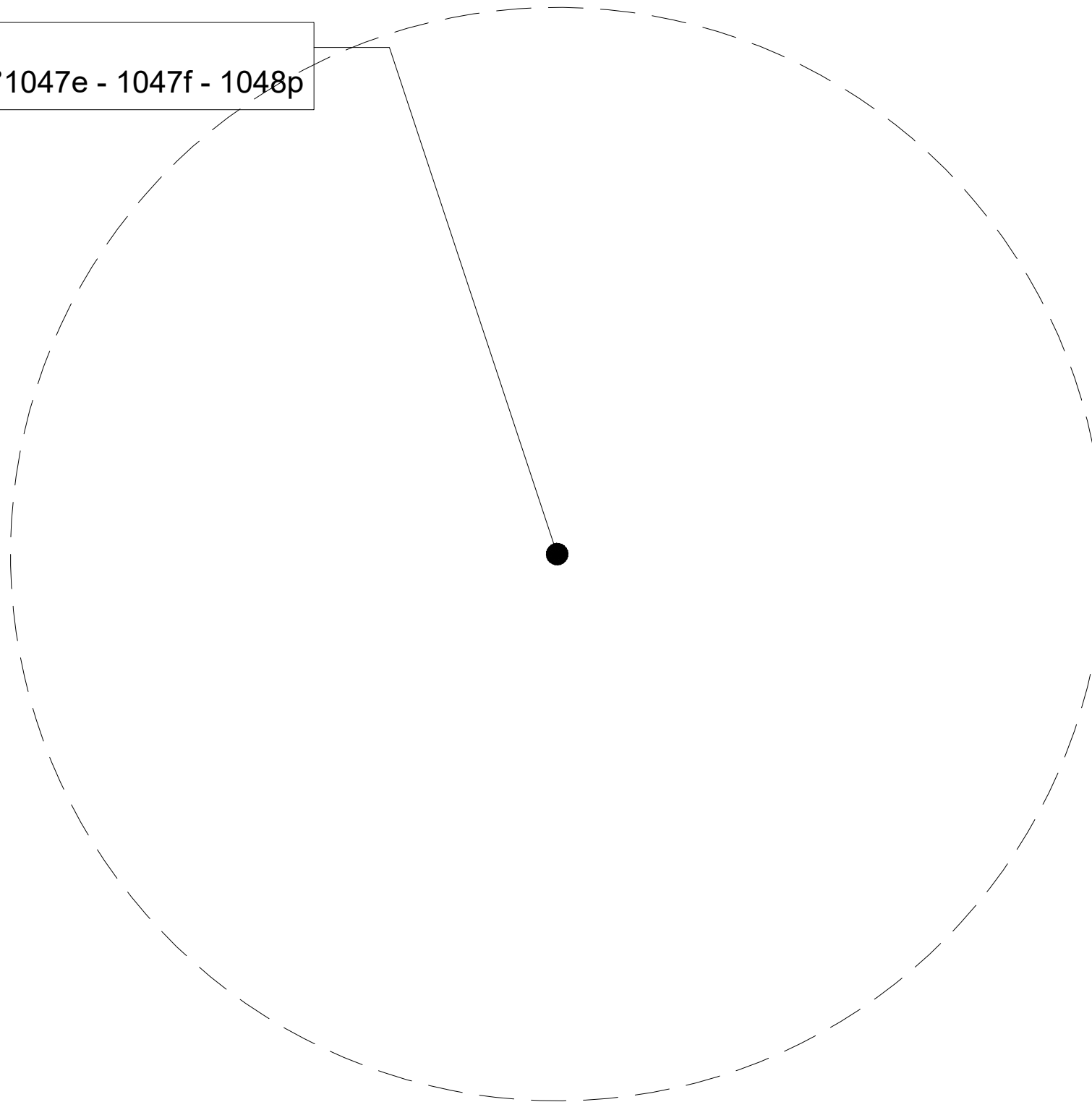

Référence manquante ou incorrecte
Fichier: .\rapport-14-12-2023.pdf
Feuille: 1



<i>DOCUMENT:</i> Plan de situation rayon de 500m	<i>AUTEUR DE PROJET:</i> Lorigami Architecture SRL Place Vivegnis, 36 4000 Liège T: 04 246 10 24 @: info@lorigami.archi	<i>MAITRE DE L'OUVRAGE:</i> [REDACTED] [REDACTED] [REDACTED] [REDACTED]	TRANSFORMATION D'UN IMMEUBLE DE RAPPORT RUE PUIITS-EN-SOCK 144 - 146 -148 - 150 4020 LIEGE	<i>ETAPE:</i> PERMIS D'URBANISME	A
			REF: 0-2021-14	<i>ECHELLE:</i> 1/5000 <i>DATE :</i> SEPTEMBRE 2025	01
<small>Les documents de demande de Permis d'Urbanisme ne peut en aucun cas être considéré comme étant un document pour exécution des travaux.</small>					

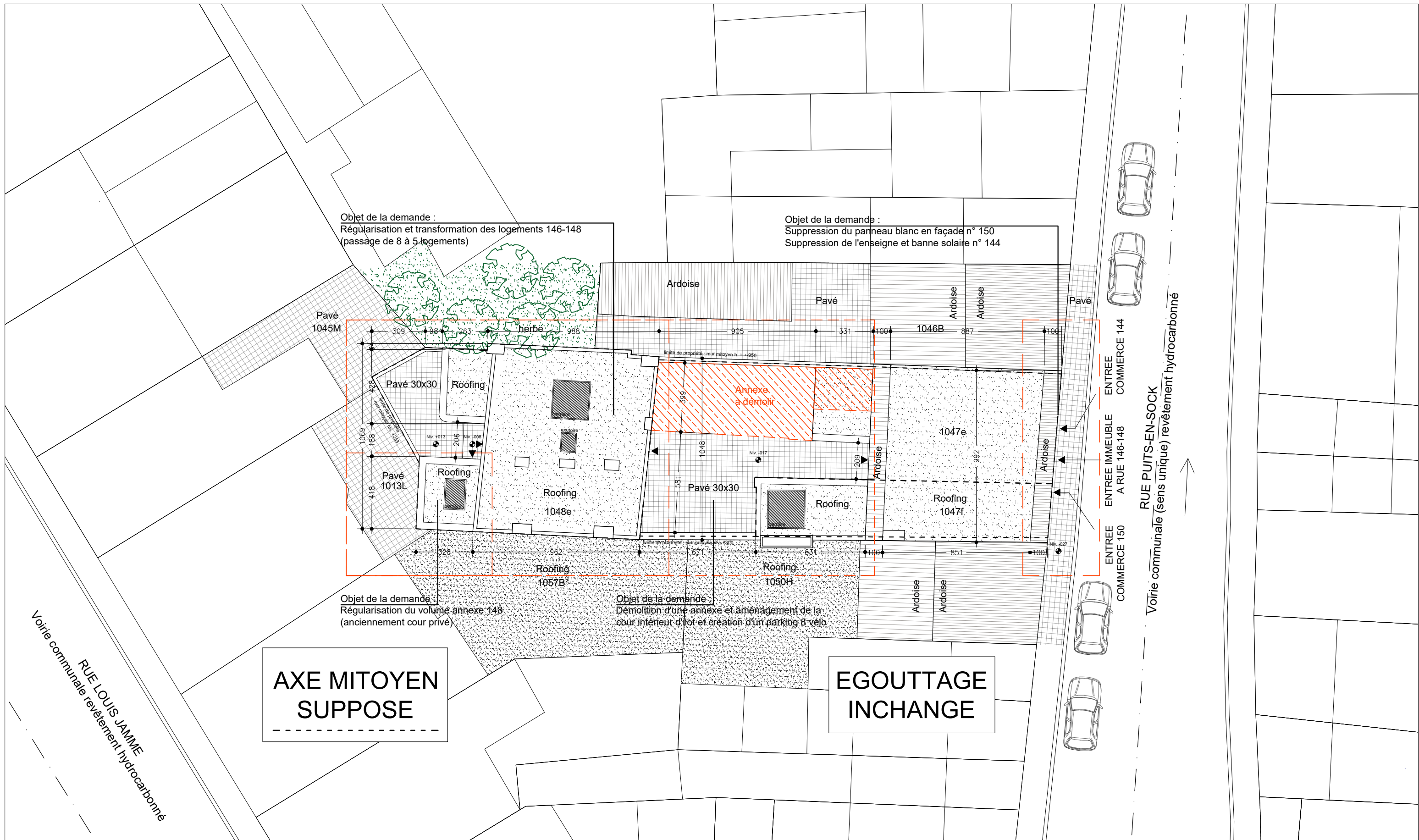

DOCUMENT:
Plan d'implantation
situation existante

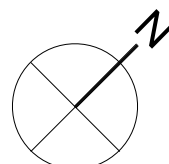

AUTEUR DE PROJET:
Lorigami Architecture SRL
Place Vivegnis, 36
4000 Liège
T: 04 246 10 24
@: info@lorigami.archi

MAITRE DE L'OUVRAGE:



TRANSFORMATION D'UN IMMEUBLE DE
RAPPORT
RUE PUIITS-EN-SOCK 144 - 146 - 148 - 150
4020 LIEGE

REF: 0-2021-14

ETAPE:
PERMIS D'URBANISME

ECHELLE: 1/200

DATE : SEPTEMBRE 2025

A

03

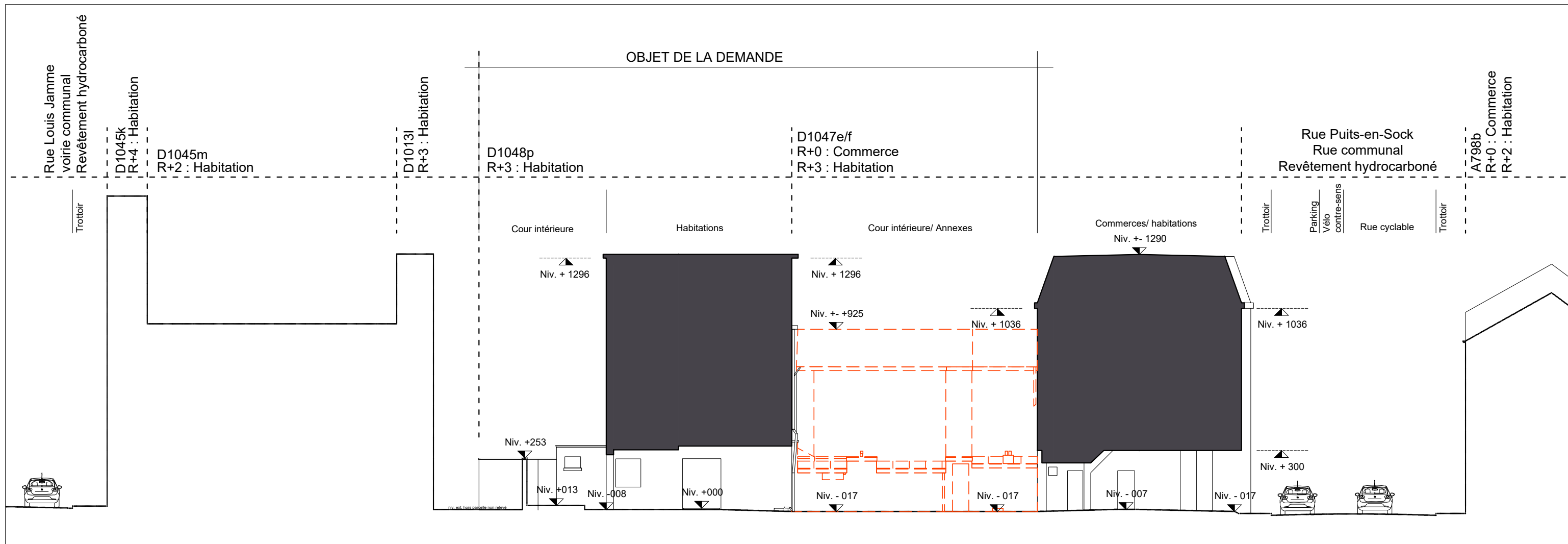

DOCUMENT:
Profil d'Implantation AA' - BB'
 situation existante

AUTEUR DE PROJET:
 Lorigami Architecture SRL
 Place Vivegnis, 36
 4000 Liège
 T: 04 246 10 24
 @: info@lorigami.archi

MAITRE DE L'OUVRAGE:

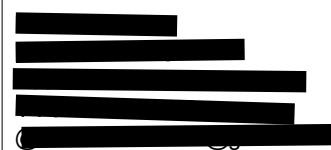

TRANSFORMATION D'UN IMMEUBLE DE RAPPORT
 RUE PUIITS-EN-SOCK 144 - 146 - 148 - 150
 4020 LIEGE

REF: 0-2021-14

ETAPE:
PERMIS D'URBANISME

ECHELLE: 1/200

DATE : SEPTEMBRE 2025

A

04

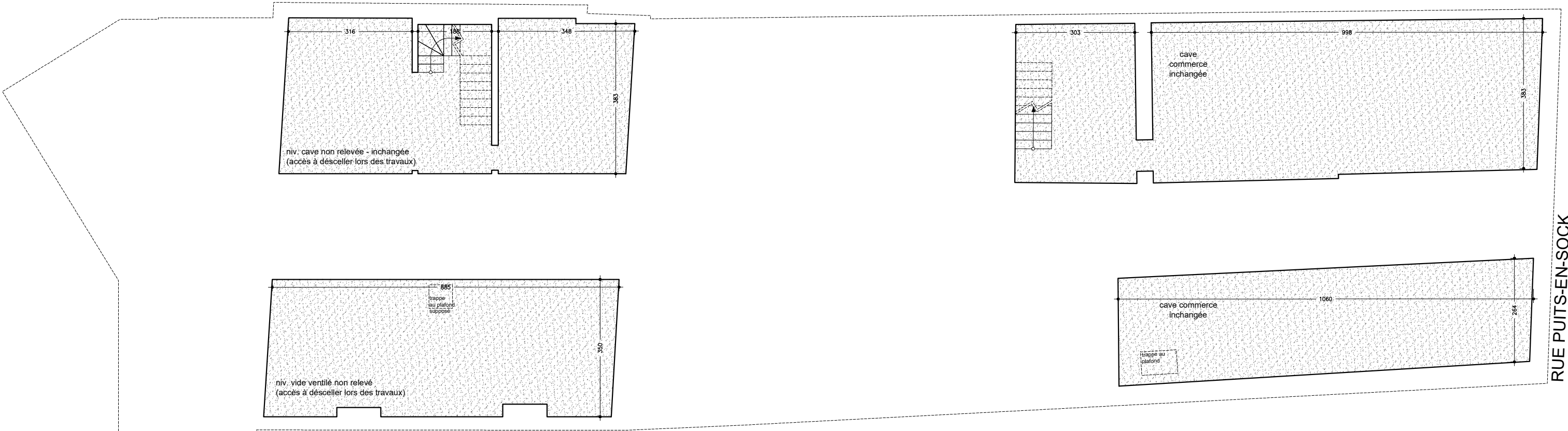

<p>DOCUMENT: Plan R-1 situation existante</p>	<p>AUTEUR DE PROJET: Lorigami Architecture SRL Place Vivegnis, 36 4000 Liège T: 04 246 10 24 @: info@lorigami.archi</p>	<p>MAITRE DE L'OUVRAGE: [REDACTED] [REDACTED] [REDACTED] [REDACTED]</p>	<p>TRANSFORMATION D'UN IMMEUBLE DE RAPPORT RUE PUIITS-EN-SOCK 144 - 146 - 148 - 150 4020 LIEGE</p>	<p>ETAPE: PERMIS D'URBANISME</p>	<p>A</p>
			<p>REF: 0-2021-14</p>	<p>ECHELLE: 1/100 DATE : SEPTEMBRE 2025</p>	

Les documents de demande de Permis d'Urbanisme ne peut en aucun cas être considéré comme étant un document pour exécution des travaux.

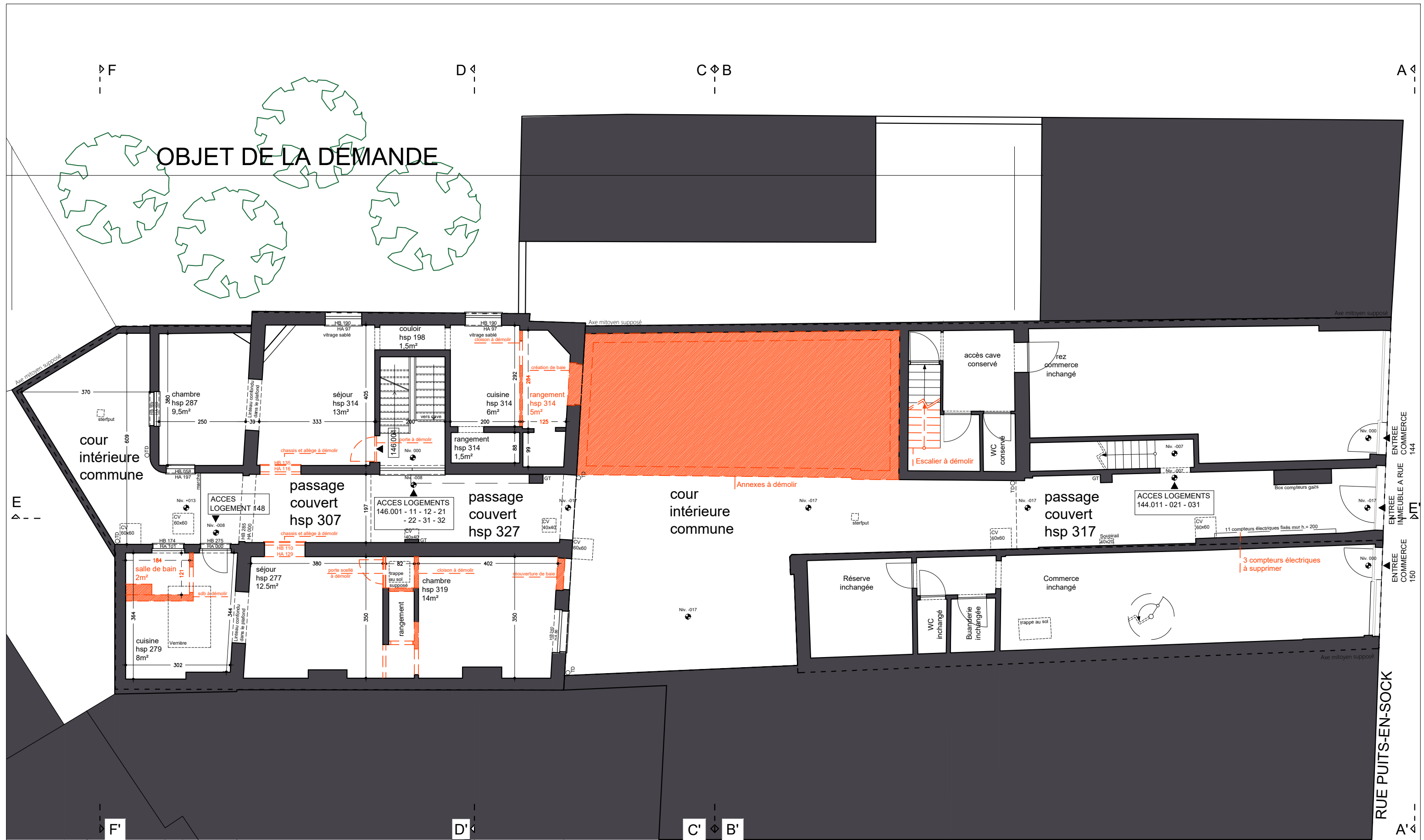

DOCUMENT:
Plan R+0
 situation existante

AUTEUR DE PROJET:
 Lorigami Architecture SRL
 Place Vivegnis, 36
 4000 Liège
 T: 04 246 10 24
 @: info@lorigami.archi

MAITRE DE L'OUVRAGE:
 [REDACTED]
 [REDACTED]
 [REDACTED]
 [REDACTED]

TRANSFORMATION D'UN IMMEUBLE DE RAPPORT
 RUE PUIITS-EN-SOCK 144 - 146 - 148 - 150
 4020 LIEGE

REF: 0-2021-14

ETAPE:
PERMIS D'URBANISME
 ECHELLE: 1/100
 DATE : SEPTEMBRE 2025

A

06





DOCUMENT: Plan R+1 situation existante	AUTEUR DE PROJET: Lorigami Architecture SRL Place Vivegnis, 36 4000 Liège T: 04 246 10 24 @: info@lorigami.archi	MAITRE DE L'OUVRAGE: [REDACTED] [REDACTED] [REDACTED] [REDACTED]	TRANSFORMATION D'UN IMMEUBLE DE RAPPORT RUE PUIITS-EN-SOCK 144 - 146 - 148 - 150 4020 LIEGE	ETAPE: PERMIS D'URBANISME	A 07
			REF: 0-2021-14	ECHELLE: 1/100 DATE : SEPTEMBRE 2025	

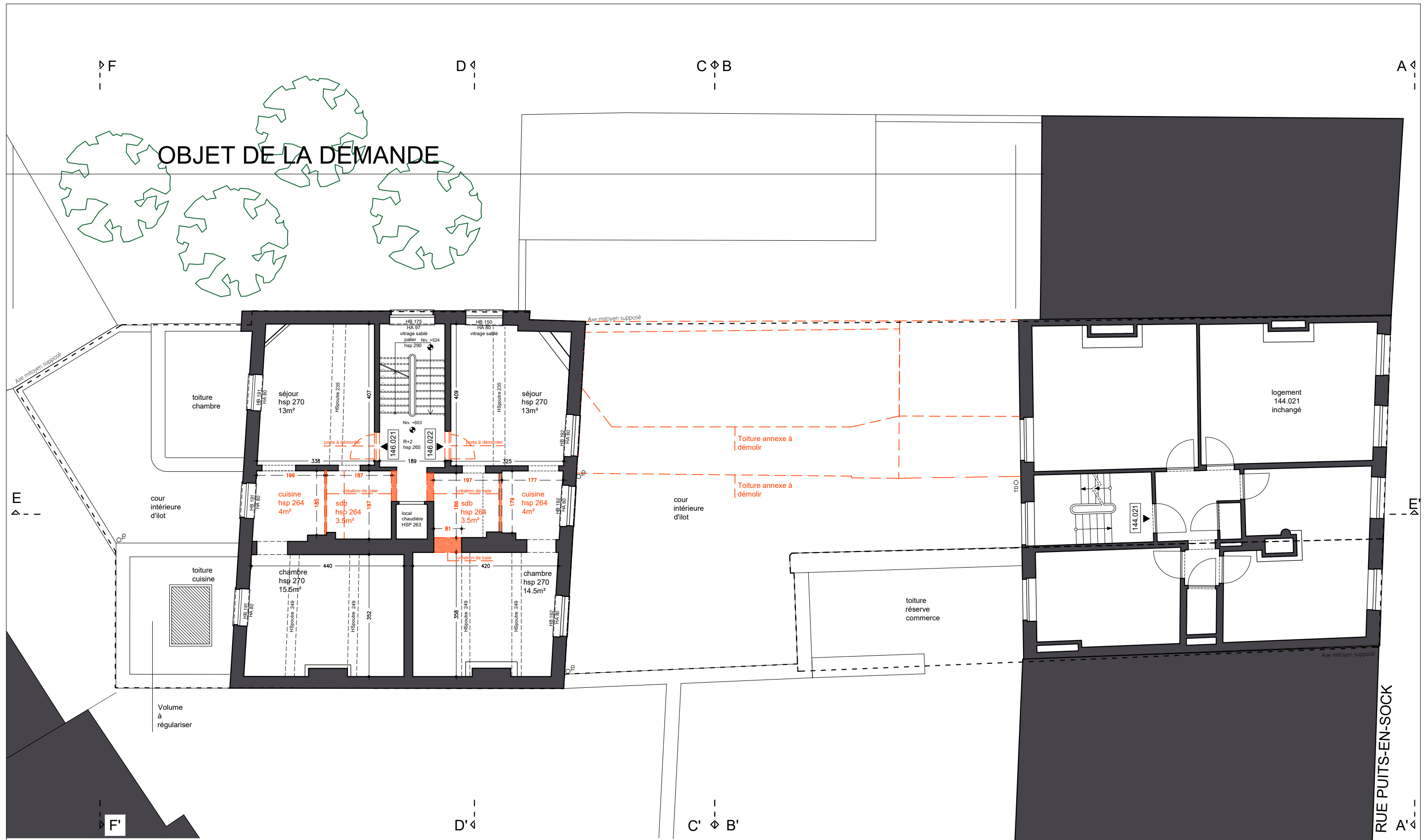

DOCUMENT: Plan R+2 situation existante	AUTEUR DE PROJET: Lorigami Architecture SRL Place Vivegnis, 36 4000 Liège T: 04 246 10 24 @: info@lorigami.archi	MAITRE DE L'OUVRAGE: [REDACTED] [REDACTED] [REDACTED]	TRANSFORMATION D'UN IMMEUBLE DE RAPPORT RUE PUIITS-EN-SOCK 144 - 146 - 148 - 150 4020 LIEGE		ETAPE: PERMIS D'URBANISME	A 08
			REF: 0-2021-14		ECHELLE: 1/100 DATE : SEPTEMBRE 2025	



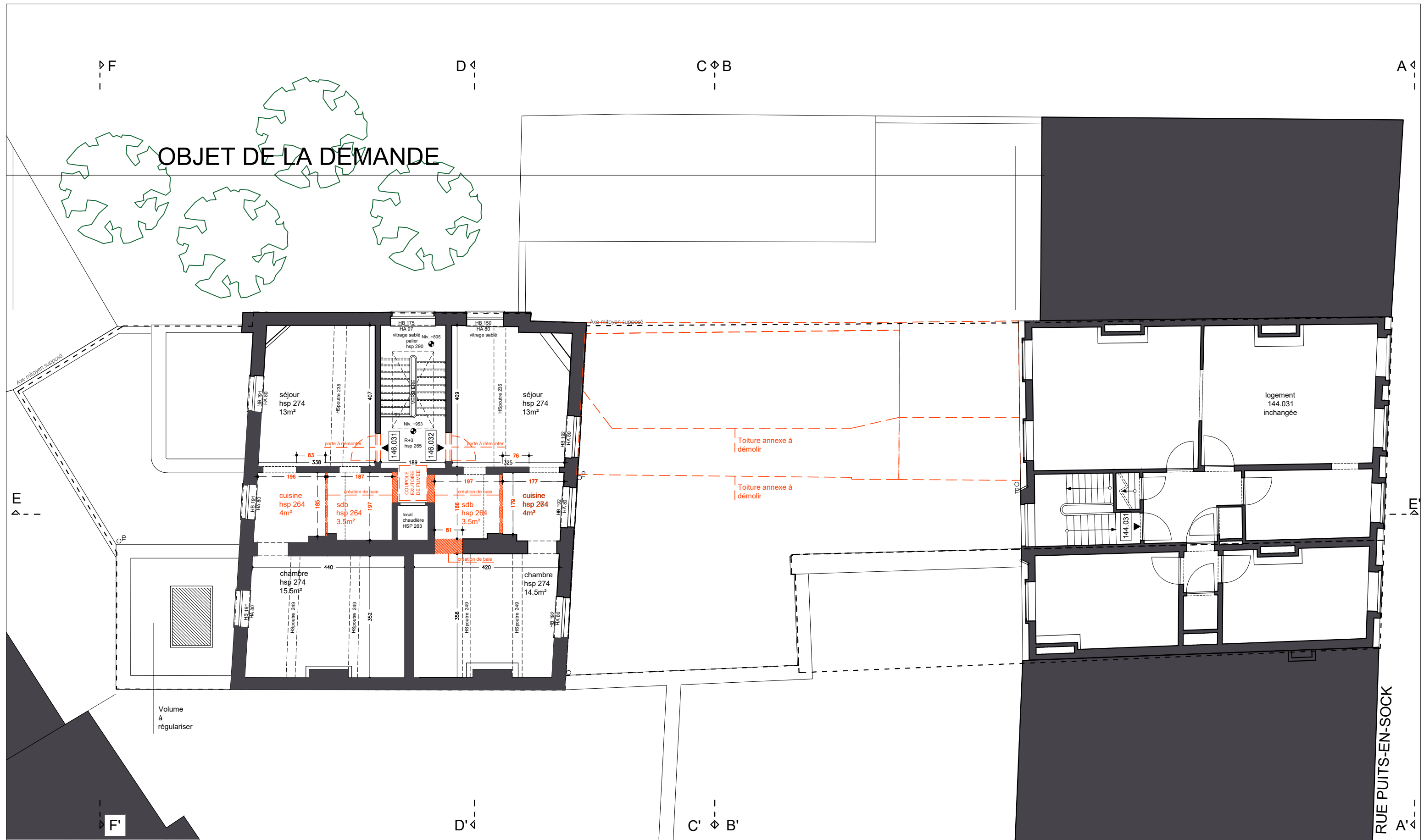

DOCUMENT:

Plan R+3
situation existante

AUTEUR DE PROJET:

Lorigami Architecture SRL
Place Vivegnis, 36
4000 Liège
T: 04 246 10 24
@: info@lorigami.archi

MAITRE DE L'OUVRAGE:

[REDACTED]
[REDACTED]
[REDACTED]
[REDACTED]

**TRANSFORMATION D'UN IMMEUBLE DE
RAPPORT**

RUE PUIITS-EN-SOCK 144 - 146 - 148 - 150
4020 LIEGE

REF: 0-2021-14

ETAPE:

PERMIS D'URBANISME

ECHELLE: 1/100

DATE : SEPTEMBRE 2025

A

09

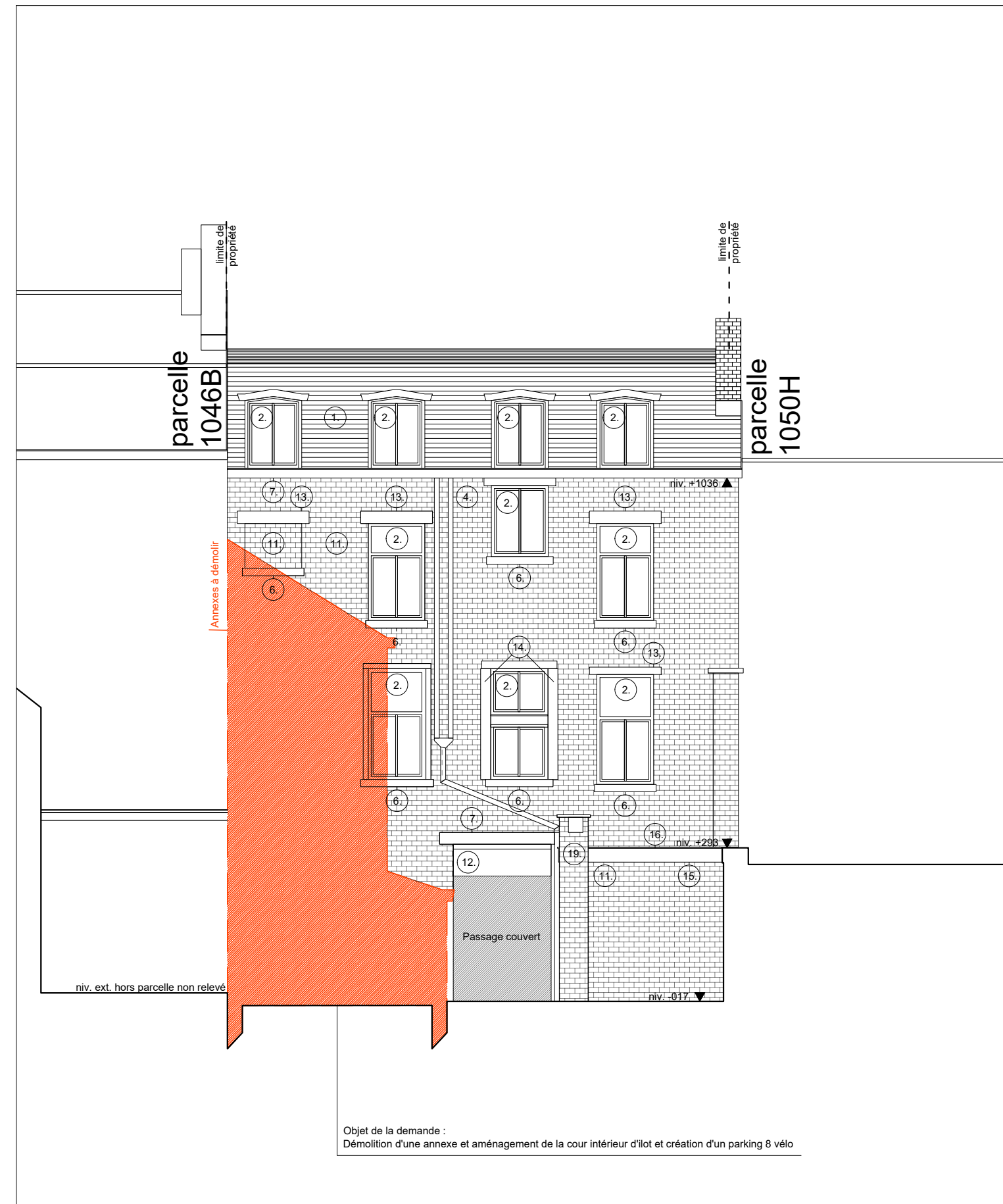

Objet de la demande :
Démolition d'une annexe et aménagement de la cour intérieur d'ilot et création d'un parking 8 vélo



<p>DOCUMENT: COUPE AA' - Façade BB' situation existante</p>	<p>AUTEUR DE PROJET: Lorigami Architecture SRL Place Vivegnis, 36 4000 Liège T: 04 246 10 24 @: info@lorigami.archi</p>	<p>MAITRE DE L'OUVRAGE: [REDACTED] [REDACTED] [REDACTED] [REDACTED]</p>	<p>TRANSFORMATION D'UN IMMEUBLE DE RAPPORT RUE PUIITS-EN-SOCK 144 - 146 -148 - 150 4020 LIEGE</p>	<p>ETAPE: PERMIS D'URBANISME</p>	<p>A</p>
			<p>REF: 0-2021-14</p>	<p>ECHELLE: 1/100</p>	

Objet de la demande :
Régularisation et transformation des logements 146-148 (passage de 8 à 5 logements)



Objet de la demande :
Démolition d'une annexe et aménagement de la cour intérieur d'ilot et création d'un parking 8 vélo

parcelle
1057B²

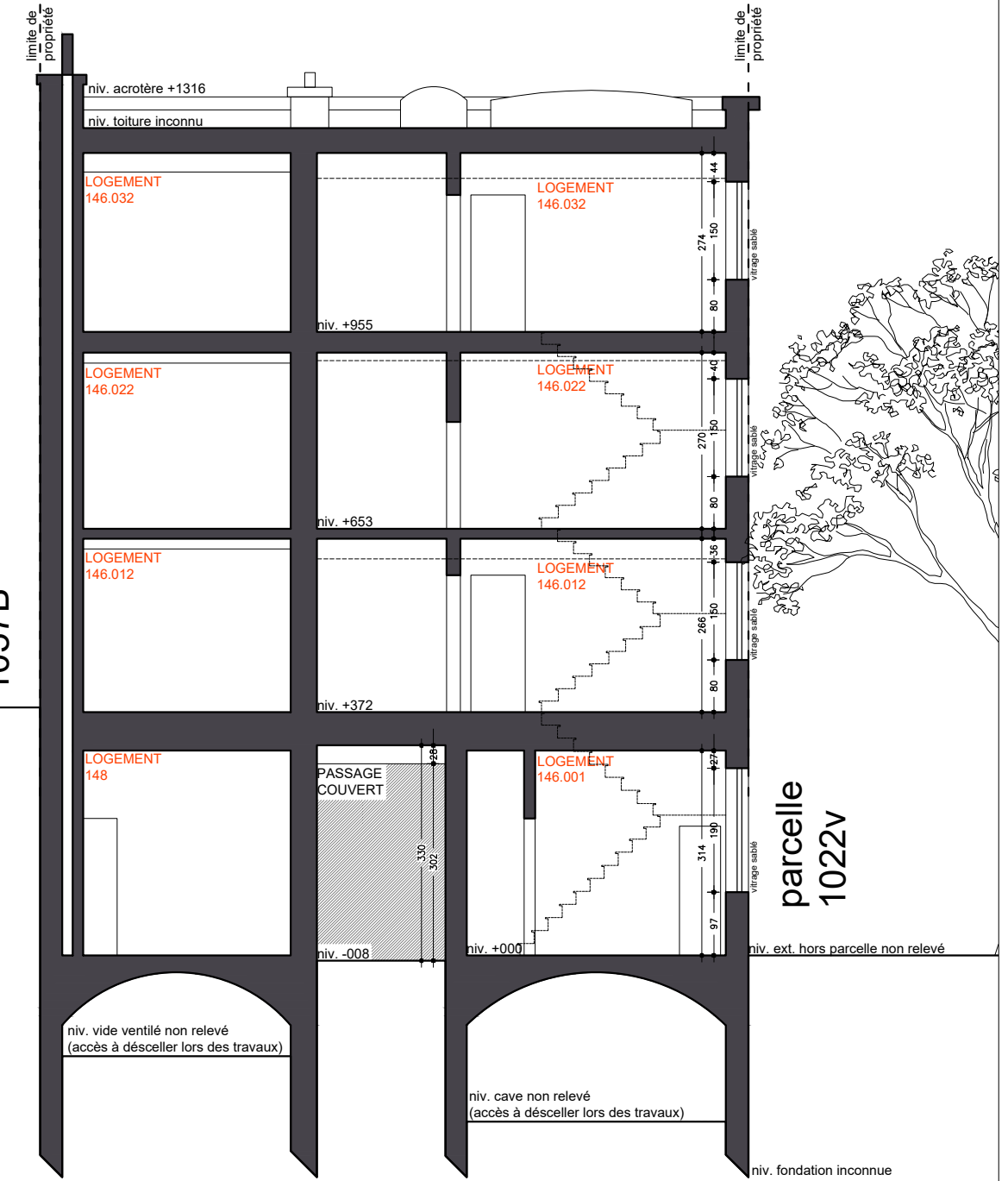

DOCUMENT:
COUPE CC' - DD'
situation existante

AUTEUR DE PROJET:
Lorigami Architecture SRL
Place Vivegnis, 36
4000 Liège
T: 04 246 10 24
@: info@lorigami.archi

MAITRE DE L'OUVRAGE:

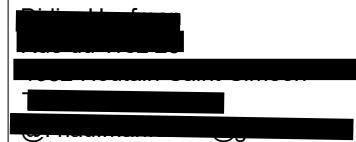

**TRANSFORMATION D'UN IMMEUBLE DE
RAPPORT**
RUE PUIITS-EN-SOCK 144 - 146 - 148 - 150
4020 LIEGE

REF: 0-2021-14

ETAPE:
PERMIS D'URBANISME

ECHELLE: 1/100

DATE : SEPTEMBRE 2025

A

11

Objet de la demande :
Régularisation et transformation des logements 146-148 (passage de 8 à 5 logements)



Objet de la demande :
Démolition d'une annexe et aménagement de la cour intérieur d'ilot et création d'un parking 8 vélos



DOCUMENT:
COUPE EE'
situation existante

AUTEUR DE PROJET:
Lorigami Architecture SRL
Place Vivegnis, 36
4000 Liège
T: 04 246 10 24
@: info@lorigami.archi

MAITRE DE L'OUVRAGE:
[REDACTED]
[REDACTED]
[REDACTED]
[REDACTED] pm

TRANSFORMATION D'UN IMMEUBLE DE RAPPORT
RUE PUIITS-EN-SOCK 144 - 146 - 148 - 150
4020 LIEGE

REF: 0-2021-14

ETAPE:
PERMIS D'URBANISME

ECHELLE: 1/100

DATE : SEPTEMBRE 2025

A

12

Objet de la demande :
Régularisation et transformation des logements 146-148 (passage de 8 à 5 logements)

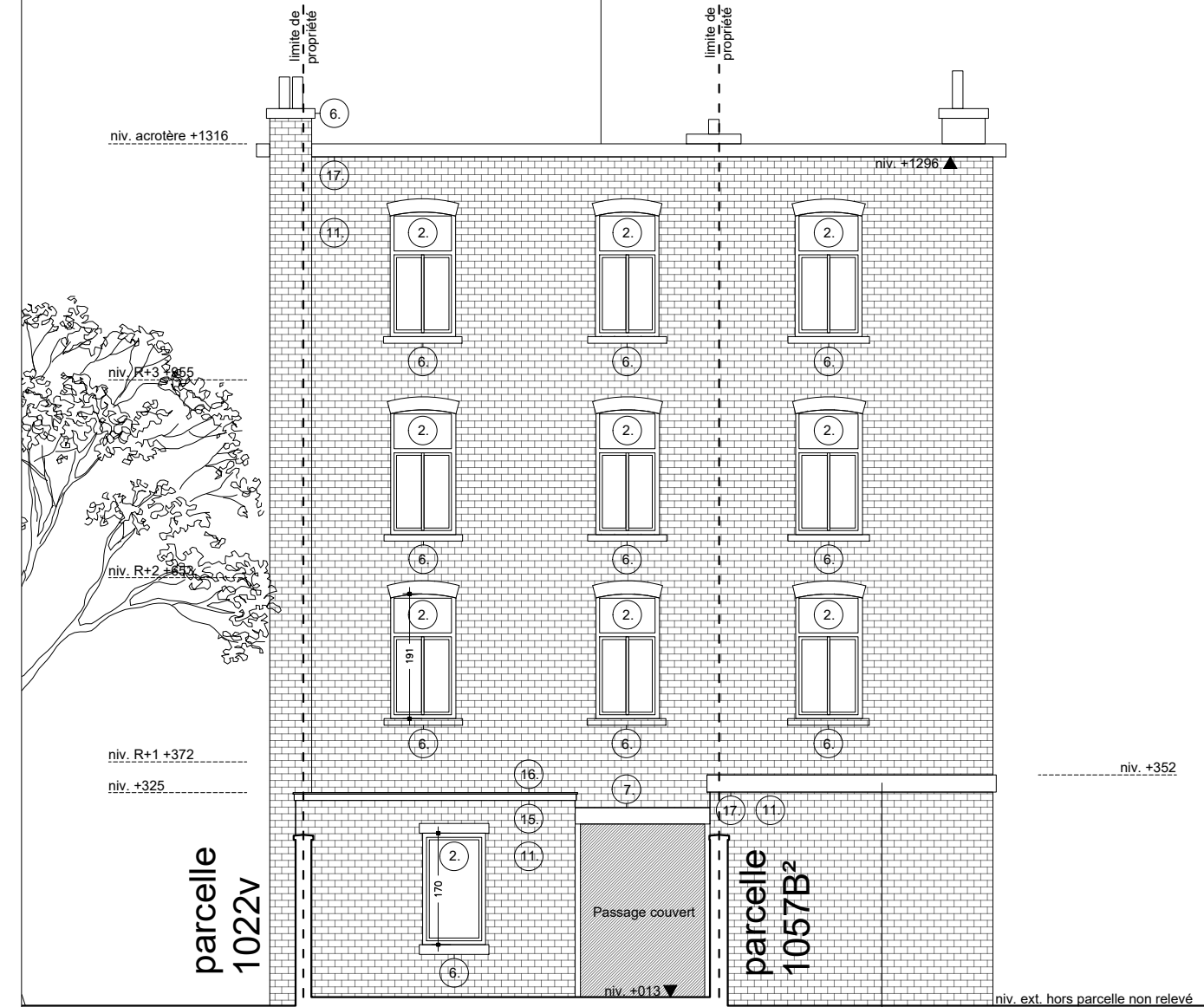

Objet de la demande :
Régularisation du volume annexe 148
(anciennement cour privé)



DOCUMENT:
COUPE FF'
situation existante

AUTEUR DE PROJET:
Lorigami Architecture SRL
Place Vivegnis, 36
4000 Liège
T: 04 246 10 24
@: info@lorigami.archi

MAITRE DE L'OUVRAGE:

[REDACTED]
[REDACTED]
[REDACTED]
[REDACTED]

**TRANSFORMATION D'UN IMMEUBLE DE
RAPPORT**
RUE PUIITS-EN-SOCK 144 - 146 - 148 - 150
4020 LIEGE

REF: 0-2021-14

ETAPE:
PERMIS D'URBANISME

ECHELLE: 1/100

DATE : SEPTEMBRE 2025

A

13

OBJET DE LA DEMANDE
Liège 16e division section D n°1047e - 1047f - 1048p

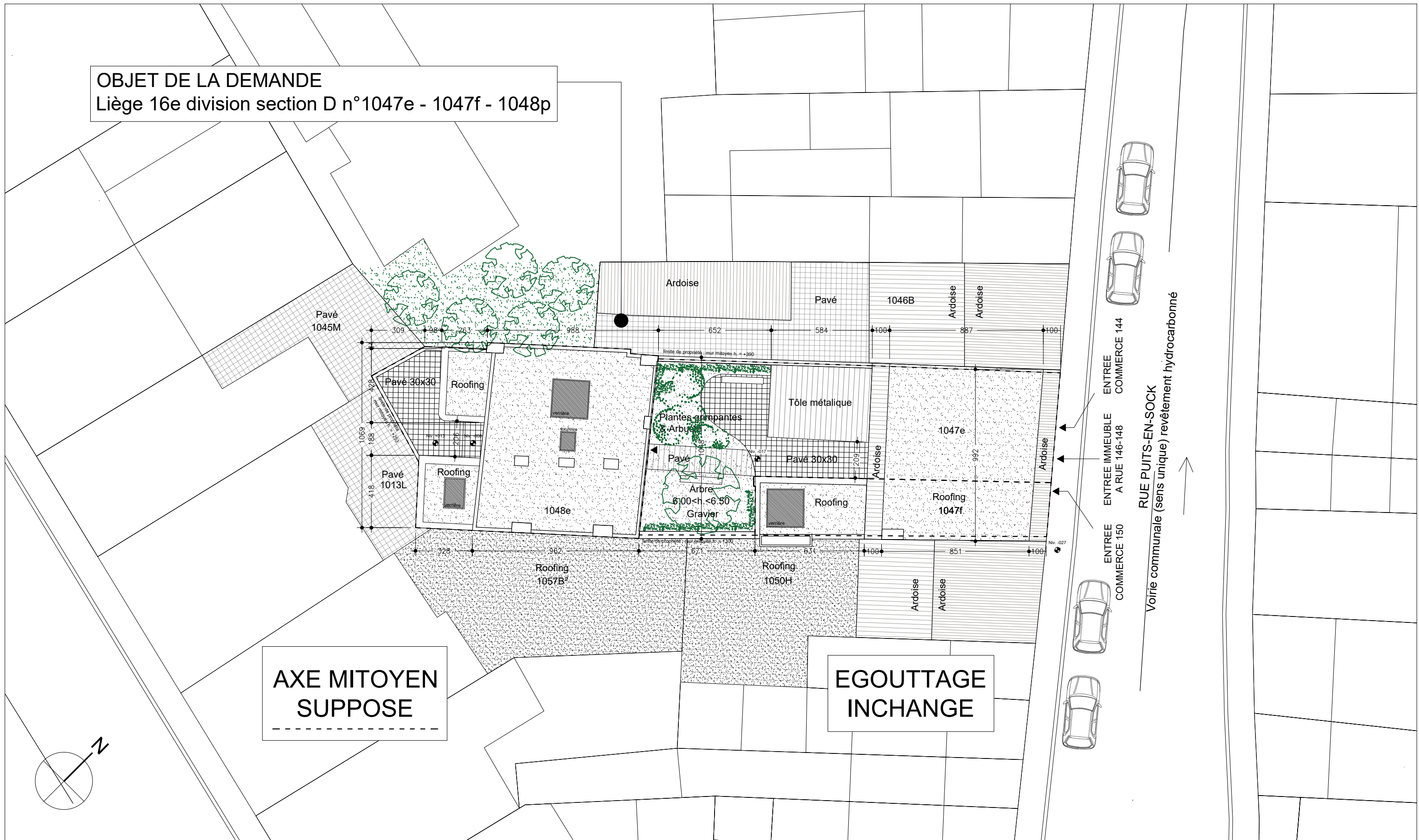

DOCUMENT:
Plan d'implantation
situation projetée

AUTEUR DE PROJET:
Lorigami Architecture SRL
Place Vivegnis, 36
4000 Liège
T: 04 246 10 24
@: info@lorigami.archi

MAITRE DE L'OUVRAGE:



TRANSFORMATION D'UN IMMEUBLE DE RAPPORT
RUE PUIES-EN-SOCK 144 - 146 - 148 - 150
4020 LIEGE

REF: 0-2021-14

ETAPE:
PERMIS D'URBANISME

ECHELLE: 1/200

DATE : SEPTEMBRE 2025

A

14

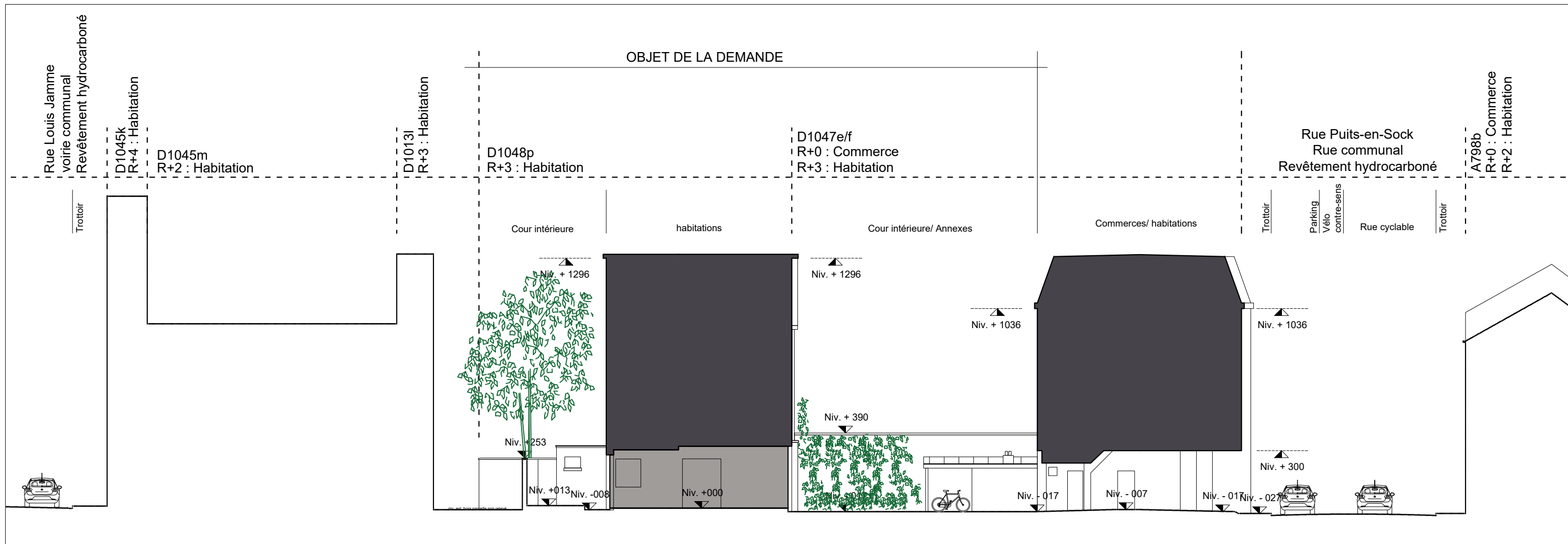

DOCUMENT:
Profil AA' - BB'
 situation projetée

AUTEUR DE PROJET:
 Lorigami Architecture SRL
 Place Vivegnis, 36
 4000 Liège
 T: 04 246 10 24
 @: info@lorigami.archi

MAITRE DE L'OUVRAGE:
 [REDACTED]
 [REDACTED]
 [REDACTED]
 [REDACTED]

TRANSFORMATION D'UN IMMEUBLE DE RAPPORT
 RUE PUIITS-EN-SOCK 144 - 146 - 148 - 150
 4020 LIEGE

REF: 0-2021-14

ETAPE:
PERMIS D'URBANISME
 ECHELLE: 1/200
 DATE : SEPTEMBRE 2025

A
15

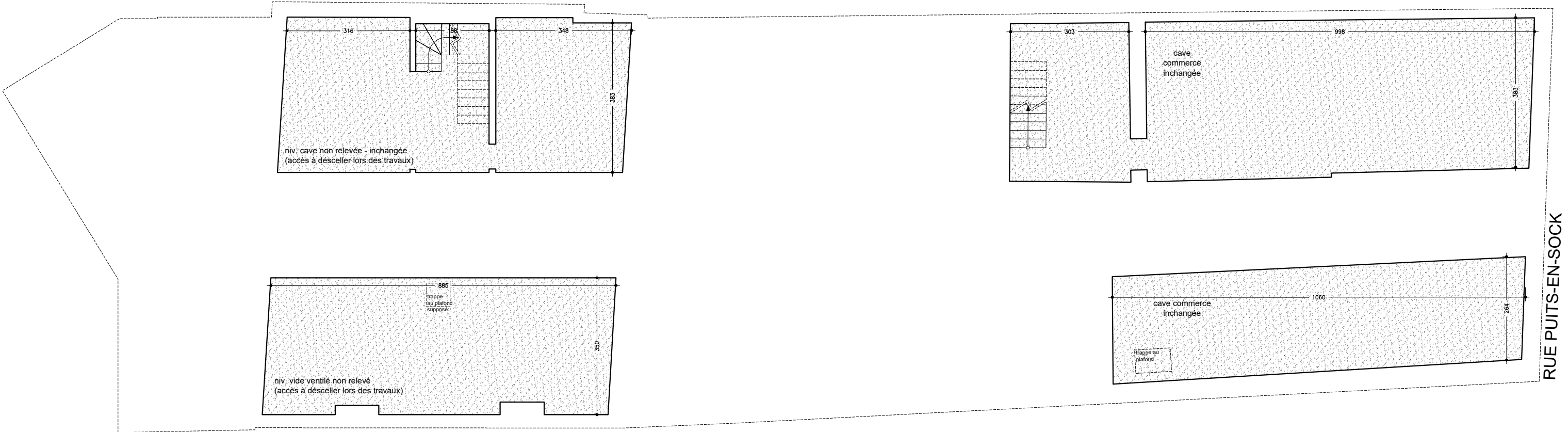

RUE PUIITS-EN-SOCK



<p>DOCUMENT: Plan R-1 situation projetée</p>	<p>AUTEUR DE PROJET: Lorigami Architecture SRL Place Vivegnis, 36 4000 Liège T: 04 246 10 24 @: info@lorigami.archi</p>	<p>MAITRE DE L'OUVRAGE: [REDACTED] [REDACTED] [REDACTED] [REDACTED]</p>	<p>TRANSFORMATION D'UN IMMEUBLE DE RAPPORT</p> <p>RUE PUIITS-EN-SOCK 144 - 146 -148 - 150 4020 LIEGE</p>	<p>ETAPE: PERMIS D'URBANISME</p>	<p>A</p>
			<p>REF: 0-2021-14</p>	<p>ECHELLE: 1/100</p> <p>DATE : SEPTEMBRE 2025</p>	

Les documents de demande de Permis d'Urbanisme ne peut en aucun cas être considéré comme étant un document pour exécution des travaux.

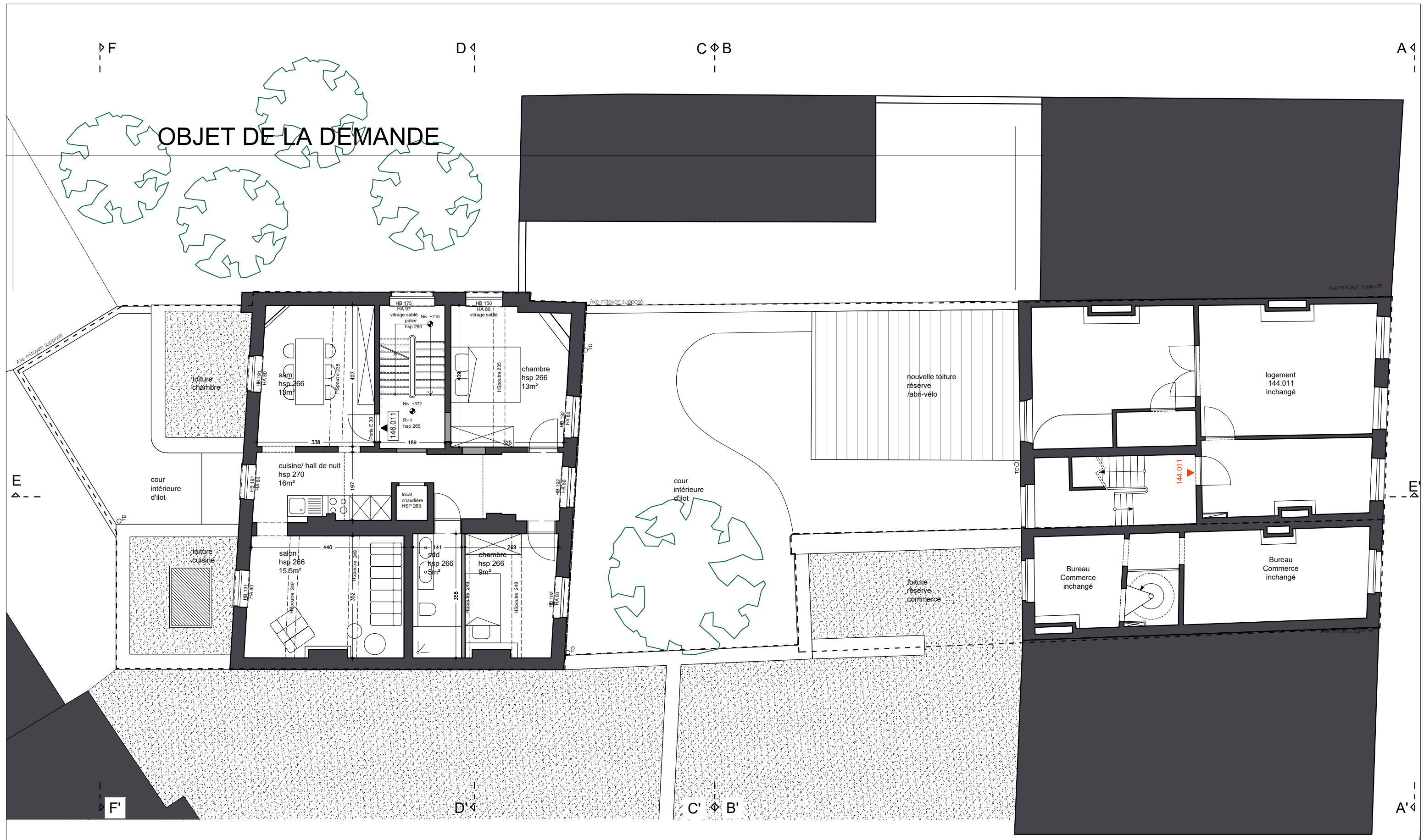

DOCUMENT: Plan R+1 - logement 146.011 situation projetée	AUTEUR DE PROJET: Lorigami Architecture SRL Place Vivegnis, 36 4000 Liège T: 04 246 10 24 @: info@lorigami.archi	MAITRE DE L'OUVRAGE: [REDACTED] [REDACTED] [REDACTED] [REDACTED]	TRANSFORMATION D'UN IMMEUBLE DE RAPPORT RUE PUIITS-EN-SOCK 144 - 146 -148 - 150 4020 LIEGE	ETAPE: PERMIS D'URBANISME	A 18
			REF: 0-2021-14	ECHELLE: 1/100 DATE : SEPTEMBRE 2025	

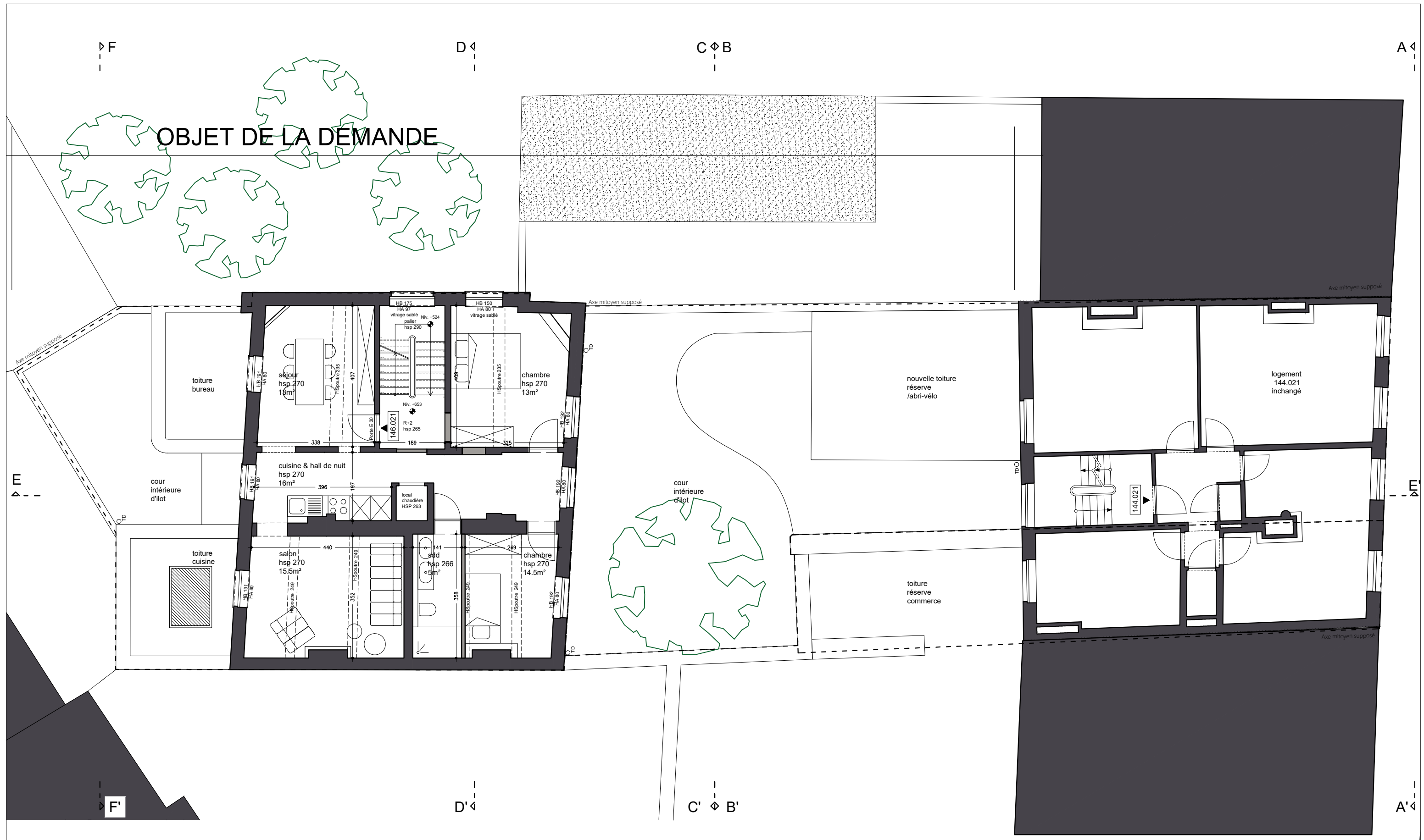

DOCUMENT:

Plan R+2 - logement 146.021
situation projetée

AUTEUR DE PROJET:

Lorigami Architecture SRL
Place Vivegnis, 36
4000 Liège
T: 04 246 10 24
@: info@lorigami.archi

MAITRE DE L'OUVRAGE:

[REDACTED]
[REDACTED]
[REDACTED]
[REDACTED]

TRANSFORMATION D'UN IMMEUBLE DE RAPPORT

RUE PUIITS-EN-SOCK 144 - 146 - 148 - 150
4020 LIEGE

REF: 0-2021-14

ETAPE:

PERMIS D'URBANISME

ECHELLE: 1/100

DATE : SEPTEMBRE 2025

A

19



DOCUMENT:

Plan R+3 - logement 146.031
situation projetée

AUTEUR DE PROJET:

Lorigami Architecture SRL
Place Vivegnis, 36
4000 Liège
T: 04 246 10 24
@: info@lorigami.archi

MAITRE DE L'OUVRAGE:

[REDACTED]
[REDACTED]
[REDACTED]
[REDACTED]

TRANSFORMATION D'UN IMMEUBLE DE RAPPORT

RUE PUIITS-EN-SOCK 144 - 146 - 148 - 150
4020 LIEGE

REF: 0-2021-14

ETAPE:

PERMIS D'URBANISME

ECHELLE: 1/100

DATE : SEPTEMBRE 2025

A

20

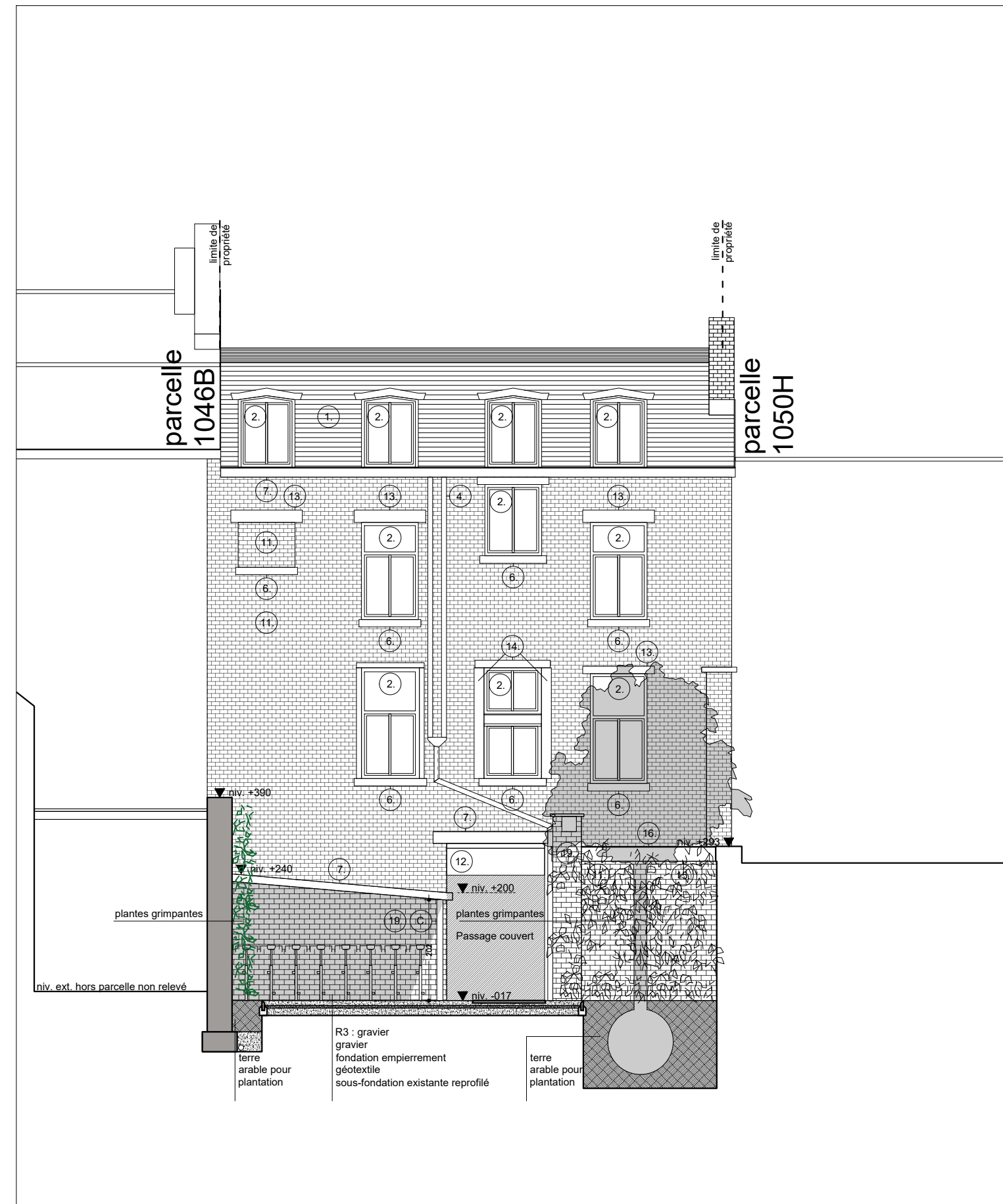

DOCUMENT:
COUPE AA' - BB'
 situation projetée

AUTEUR DE PROJET:
 Lorigami Architecture SRL
 Place Vivegnis, 36
 4000 Liège
 T: 04 246 10 24
 @: info@lorigami.archi

MAITRE DE L'OUVRAGE:

[Redacted contact information for the client]

TRANSFORMATION D'UN IMMEUBLE DE RAPPORT
 RUE PUIS-EN-SOCK 144 - 146 - 148 - 150
 4020 LIEGE

REF: 0-2021-14

ETAPE:
PERMIS D'URBANISME

ECHELLE: 1/100

DATE : SEPTEMBRE 2025

A

21

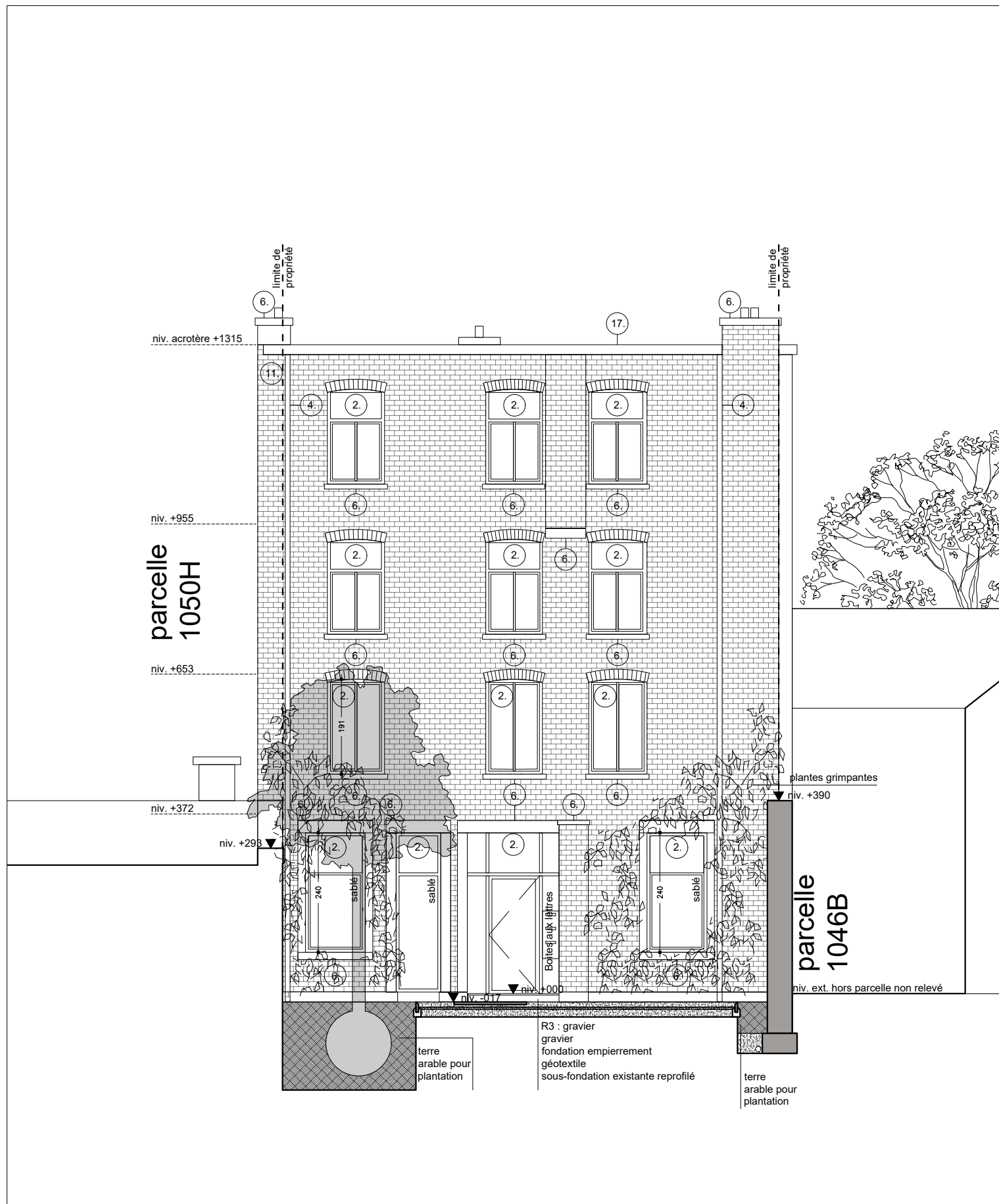

DOCUMENT:
COUPE CC' - Rendu
 situation projetée

AUTEUR DE PROJET:
 Lorigami Architecture SRL
 Place Vivegnis, 36
 4000 Liège
 T: 04 246 10 24
 @: info@lorigami.archi

MAITRE DE L'OUVRAGE:



**TRANSFORMATION D'UN IMMEUBLE DE
 RAPPORT**

RUE PUIITS-EN-SOCK 144 - 146 -148 - 150
 4020 LIEGE

REF: 0-2021-14

ETAPE:
PERMIS D'URBANISME

ECHELLE: 1/100

DATE : SEPTEMBRE 2025

A

22

parcelle
1057B²



parcelle
1022v

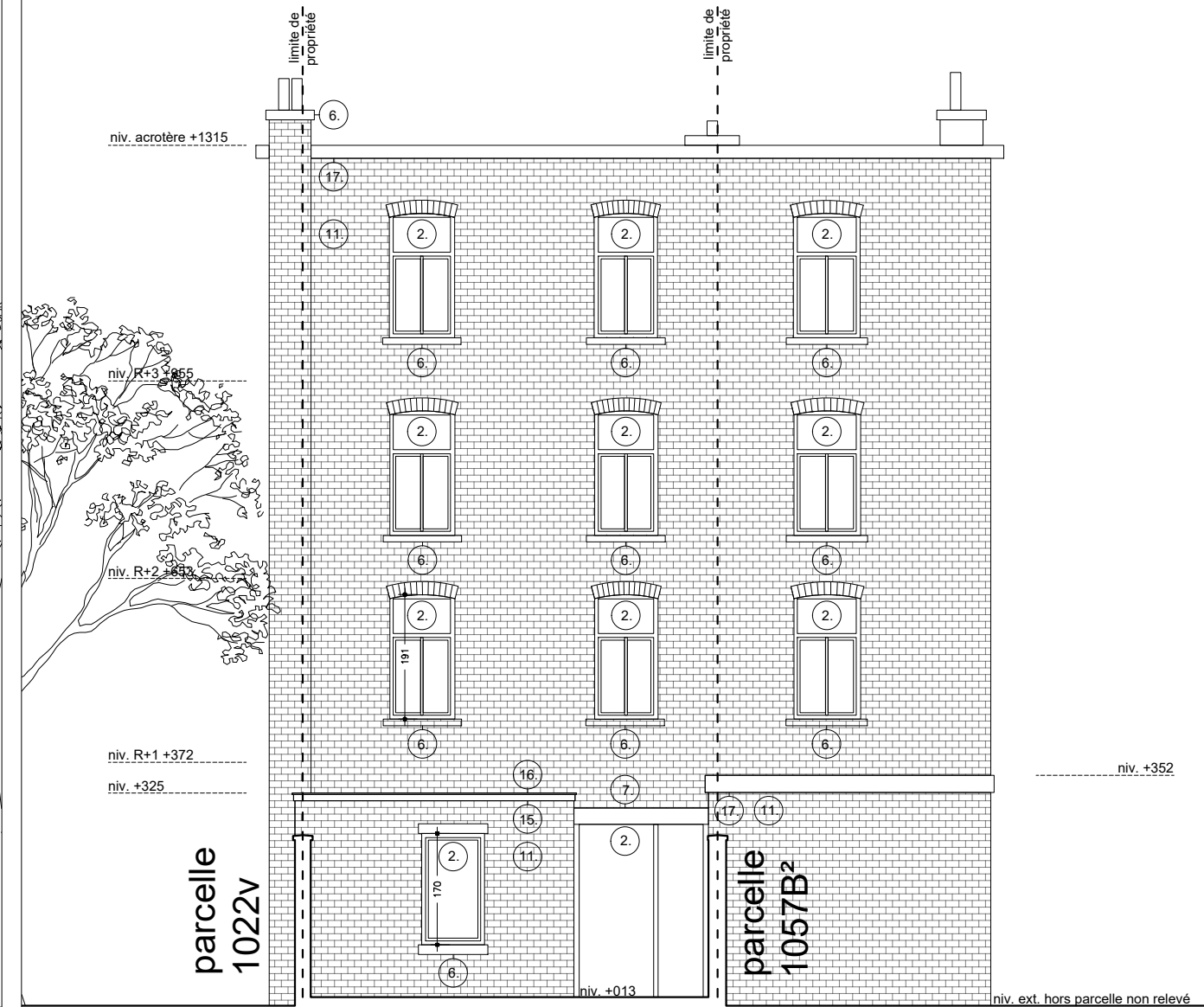

DOCUMENT:
COUPE DD' - FF'
situation projetée

AUTEUR DE PROJET:
Lorigami Architecture SRL
Place Vivegnis, 36
4000 Liège
T: 04 246 10 24
@: info@lorigami.archi

MAITRE DE L'OUVRAGE:

**TRANSFORMATION D'UN IMMEUBLE DE
RAPPORT**
RUE PUIITS-EN-SOCK 144 - 146 - 148 - 150
4020 LIEGE

ETAPE:
PERMIS D'URBANISME

ECHELLE: 1/100

DATE : SEPTEMBRE 2025

A

23

REF: 0-2021-14

